

DETALLE FUNDACIONES
ESC. 1:50

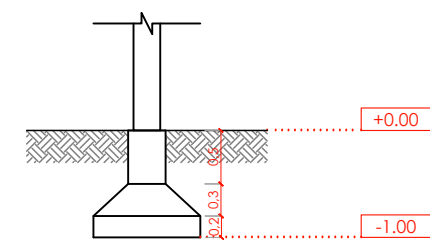

DETALLE FUNDACIONES B1 Y B2

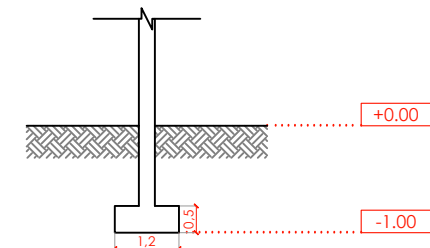

DETALLE FUNDACIONES CERCO PERIMETRAL

REFERENCIAS

- C.C.HªA°- CIMIENTO CORRIDO DE Hª A° DE 60x25cm
VF- VIGA DE FUNDACION 30x40
B1- BASE DE HªA° DE 100cm x 100cm
B2- BASE DE HªA° DE 60cm x 60cm
B3- BASE DE HªA° DE 50cm x 60cm
B4- BASE DE HªA° DE 50cm x 100cm
T1- TABIQUE DE HªA°, espesor= 15 cm
TC - TABIQUE COMPUESTO -
espesor= 12 cm + 5 cm (aislación) + 12 cm

FUNDACIONES
ESC.1:125

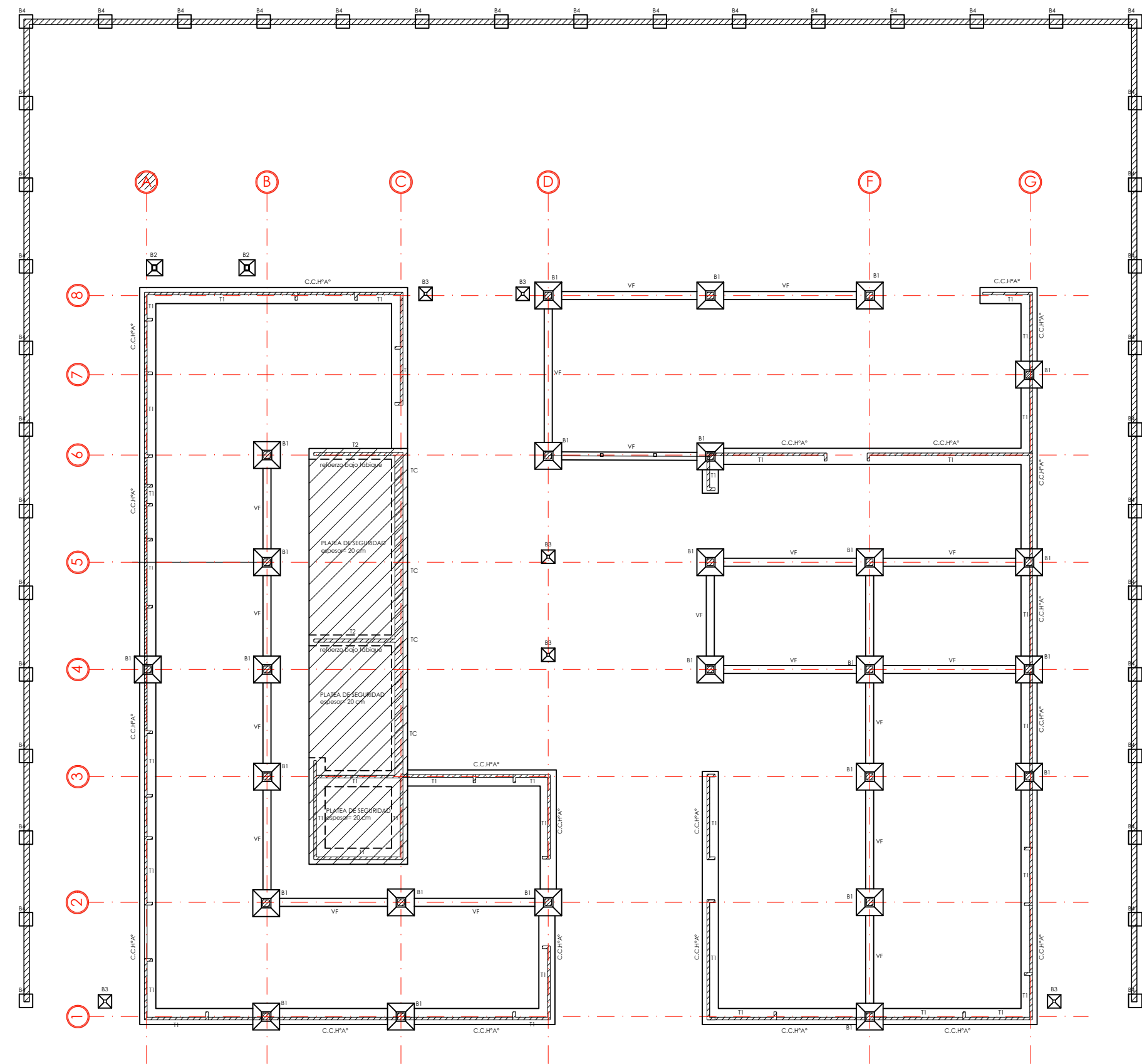

Santa Fe
PROVINCIA
Ministerio de Obras Públicas

SECRETARIO DE OBRAS PÚBLICAS Y HABITAT
ARQ. MARCELO PASCUALÓN

SUBSECRETARIO DE ARQUITECTURA Y OBRAS PÚBLICAS
ARQ. LUCAS CONDAL

DIRECTOR PROVINCIAL DIPAI
ARQ. ANDRÉS FRANCESCONI

SUBDIRECTOR PROVINCIAL DIPAI
ARQ. JOSÉ RABASEDAS

A/C SUBDIRECCIÓN DE PROYECTO
ARQ. NORA DIAZ

A/C COORDINADOR DE PROYECTO
ARQ. FAVIO SCARANO

OBRA
**CONSTRUCCIÓN
COMANDO RADIOELÉCTRICO
UNIDAD REGIONAL VI,
VILLA CONSTITUCIÓN**

UBICACIÓN

EQUIPO DE PROYECTO
**ARQ. BOLOGNESI BRUNO
ARQ. REYNOSO MARIA LUZ
ARQ. LOMBARDI JULIAN
ARQ. OJEDA CECILIA
PETRUSSA LUCIA
DEMARCHI KAREN
SERRANO LAUTARO**

ESPECIALIDAD
ESTURCTURA

PLANO
FUNDACIONES

FECHA
08/2025

ESCALA
1:125

REVISIÓN
00

DENOMINACIÓN
ES02

Todas las medidas se verificarán en obra